



# PREUNIVERSITARIO

## CON ÉNFASIS EN SALUD

¡Ahora con **cuatro simulacros**  
*para una mejor preparación!*

FECHA DE INICIO 4 DE OCTUBRE

Información:

[educacioncontinua.facsalud@usco.edu.co](mailto:educacioncontinua.facsalud@usco.edu.co)

[prosocialsalud@usco.edu.co](mailto:prosocialsalud@usco.edu.co)



321 951 0222

**INSCRIPCIONES HASTA EL 25 DE SEPTIEMBRE DE 2021**

## Objetivo

Contribuir al desarrollo de habilidades necesarias para que los estudiantes puedan enfrentar las exigencias académicas a las que se pueden enfrentar al ingresar a los Programas de ciclo profesional en el área de la Salud, así como enfrentar las pruebas ICFES SABER 11 con mayor confianza y conocimiento de la metodología que ésta incorpora, propiciando la reinterpretación y comprensión de los diferentes contenidos de las áreas que componen el bachillerato; teniendo siempre como referente teórico y metodológico la diversidad de los enfoques y el nuevo horizonte interpretativo que brinda el estudio basado

## Población Objeto

El Curso Preuniversitario con Énfasis en Salud, es un conjunto de cursos preparatorios que se realizan semestralmente en la Facultad de Ciencias de la Salud de la Universidad Surcolombiana. En toda su historia han participado estudiantes de diversa procedencia, de décimo, undécimo y otros interesados en mejorar su puntaje en el ICFES e ingresar a la universidad.

## Contenido

TEMA Y/O MÓDULO	DURACIÓN (En horas)	Horas virtuales sincrónicas	Horas trabajo independiente estudiante
Matemáticas	50	40	10
Lectura Crítica	50	40	10
Química	20	16	4
Biología	40	32	8
Física	20	16	4
Sociales y ciudadanía	30	24	6
Inglés	20	16	4
Orientación profesional	8	8	
Simulacro inicial	8	Virtual	
Simulacro de seguimiento 2 y 3	8	Virtual	
Simulacro final	8	Virtual	
<b>TOTAL</b>	<b>262</b>	<b>216</b>	<b>46</b>



## Metodología

**COMPONENTE TEÓRICO (VIRTUAL SINCRÓNICO POR MEET):** Durante este curso se abordarán las principales áreas que se evalúan en las pruebas ICFES -Matemáticas, Lenguaje, Química, Biología, inglés y Física, y se desarrollará empleando una metodología basada en problemas y como estrategia formativa serán aplicadas guías, talleres y/o banco de lectura para que los estudiantes puedan identificar sus fortalezas y los temas que deben enfocarse para mejorar. Esta nueva propuesta adicional cuenta con la asesoría especializada en la capacitación de estudiantes, con el modelo antes descrito para ingreso a carreras afines al campo de la salud. Este curso será certificado con un 80% de asistencia del total horas.

**COMPONENTE PRÁCTICO (SIMULACROS):** Durante el curso se realizarán cuatro actividades de simulacro, iniciando, durante y finalizando el curso respectivamente. Con estas actividades se busca determinar las fortalezas y competencias académicas y finalmente evaluar el progreso de cada estudiante, además de familiarizar al estudiante con la prueba. La actividad de simulacros será concertada con una entidad de trayectoria en este aspecto, y en la sesión de trabajo posterior se entregarán las respuestas junto con la justificación de cada una de ellas.

## Horario

Lunes a viernes de 5:00 p.m. a 9:15 p.m. (4 H)  
Sábados de 8:00 a.m. a 12:15 p.m. (4 H)  
Simulacros: sábados de 8:00 a.m. – 5:00 p.m. (8 H)

## Duración

Inicio: 4 de octubre 2021  
Finaliza: 14 de diciembre de 2021

## Inversión

**\$ 1'200.000 por persona**  
Pago por banco y digital

## Contacto

Facultad de Ciencias de la Salud  
Oficina de Proyección Social  
Calle 9 N° 14 - 03 B/Altico Neiva - Huila  
Email: [educacióncontinua.facsalud@usco.edu.co](mailto:educacióncontinua.facsalud@usco.edu.co)  
[prosocialesalud@usco.edu.co](mailto:prosocialesalud@usco.edu.co)  
Tel: (057) 8718310 ext. 3109

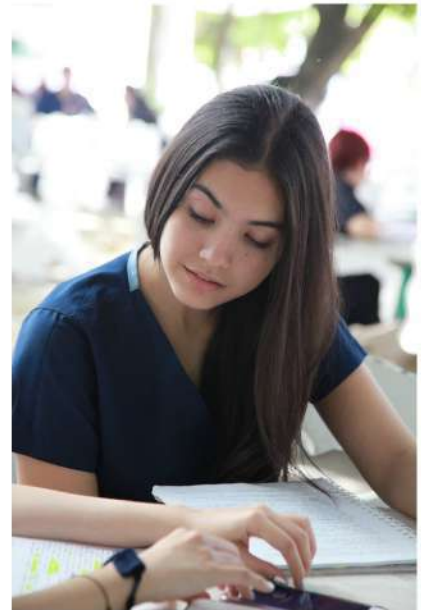

**321 951 0222**